

EEH / EEB 6500.05/6600.05**Ya no es posible manejar Touch-Control con el aparato en funcionamiento**

Con una temperatura por encima de los 60°C puede suceder que ya no sea posible ajustar el Touch-Control. La causa viene dada por la humedad que se ha formado entre la platina de indicación y la platina electrónica.

Para evitarlo hay que aplicar una lámina adhesiva.

Para ello hay que proceder como se indica a continuación:

1. Desmontar el cristal del frente y depositarlo sobre una base limpia y blanda.

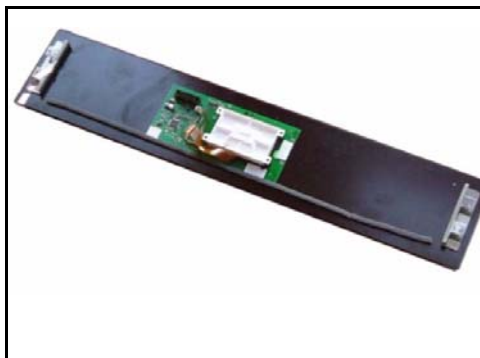

2. Aplicar el portaláminas sobre el cable plano. Así se evita que el cable plano se desplace.

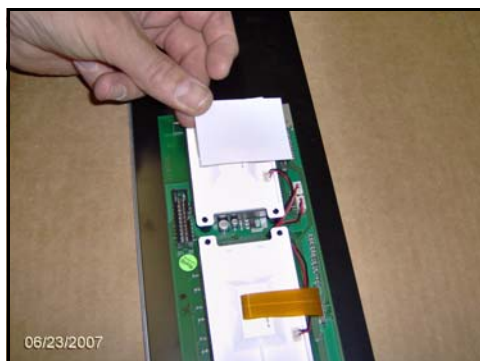

3. Pegar la lámina uniformemente.



- Al hacerlo, apretar los bordes de la lámina sobre el cristal de forma uniforme y firme sin que queden bolsas de aire.

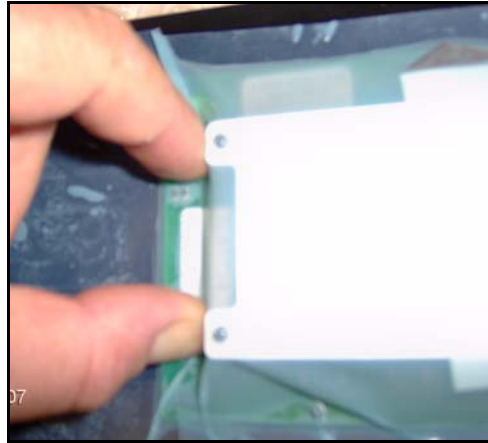

- Con un cuchillo afilado, cortar centradamente la lámina junto a la conexión del cable plano.



- Enchufar el cable plano y apretar la lámina adhesiva a su alrededor.

- Montar de nuevo el cristal del frente cuidando de que sienta correctamente y con exactitud. Tener cuidado de no dañar la lámina.

- Llevar a cabo una comprobación del funcionamiento y VDE.

